



**PRO LOCO
TORREBELVICINO APS**

**TORREBELVICINO
TRADIZIONALE**

della **SAGRA
BONDOLA**



3-4-5

9-10-11-12

MAGGIO 2024

 prolocotorrebelvicino.it

 Pro Loco Torrebelvicino

 [proloco_torrebelvicino](https://www.instagram.com/proloco_torrebelvicino)



CARRARO

1927



CAFFÈ CARRARO S.p.A.

www.carraro1927.com

TORREFAZIONE E SPACCIO
Via Lago di Pusiano 20, Schio VI

CASA DEL CAFFÈ
Via S. Giovanni Bosco 14, Schio VI



FRANCO VERONA

SALUMIFICIO
DAL
1947

... una tradizione che continua ...



Carpenteria ferro/inox

Alluminio per industrie

Taglio laser 2500/6000 anche conto terzi

OMS di Sbabo Mauro S.n.c.

36036 TORREBELVICINO (VI) - Via Prà Cabrolo, 66

Tel. 0445 570048

www.oms.sbabo.it - info@oms.sbabo.it



della SAGRA BONDOLA

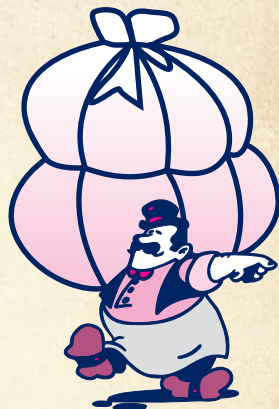

Saluto del Sindaco

È con grande gioia che annunciamo l'arrivo di una nuova edizione della nostra amata Sagra, un evento che da più di 30 anni celebra il prodotto De.Co. di Torrebelvicino, la deliziosa Bondola, tradizionalmente gustata durante l'Ascensione!

Oltre alla celebre Bondola, avremo il piacere di deliziarci con le specialità gastronomiche tradizionali e di partecipare ad eventi come la marcia panoramica, che ci permetterà di ammirare le bellezze naturali del nostro meraviglioso territorio.

La Sagra rappresenta un momento di ritrovo e condivisione per la comunità, un evento che coinvolge persone, numerosi volontari, associazioni e attività che contribuiscono al suo successo e ci permettono di accogliere i numerosi ospiti che ci onorano con la loro presenza.

Non possiamo poi dimenticare coloro che nel corso degli anni hanno dedicato il loro impegno a questa manifestazione, e in particolare voglio dedicare un pensiero speciale ai presidenti della Pro Loco che nel tempo si sono succeduti nell'organizzazione e tutti i Volontari che negli anni si sono impegnati nel lavoro di proseguire questa nostra tradizione.

Desidero infine ringraziare tutti coloro che hanno contribuito alla realizzazione di questa edizione e tutti coloro che desidereranno unirsi a noi per vivere con gioia e rispetto questo momento di festa della comunità di Torrebelvicino.

Buon divertimento a tutti e ci vediamo 'in Bondola'!

Il Sindaco
Emanuele Boscoscuro

SAGRA DELLA BONDOLA

La prima edizione della *Sagra della Bondola* è stata realizzata nel lontano 1970. La promotrice della manifestazione, in quegli anni, è stata l'Amministrazione Comunale del tempo e in particolare il sindaco Giuseppe Bisortele che fu anche il presidente del Comitato organizzatore. Dall'archivio comunale risulta che l'edizione del 1973 ebbe a capo del Comitato l'assessore Antonio Mondin. Da allora l'evento fu abbandonato soprattutto per il tempo inclemente e la mancanza di strutture di riparo dall'aria serale turritana. Nel 1989, durante un movimentato direttivo dell'Associazione Calcio Torrebelticino, fu deciso nonostante molte perplessità dovute a esperienze negative di feste precedenti, di riprendere e organizzare la *Sagra della Bondola* allo scopo di reperire fondi per le scarse risorse economiche del sodalizio. Negli anni la manifestazione si è perfezionata e migliorata grazie all'impegno di diverse persone e dall'interesse di alcuni importanti sponsor. Dal 2017, dopo la rinuncia dell'associazione calcistica, l'evento è organizzato dalla Pro Loco Torrebelticino. La manifestazione che si svolge in occasione della festa dell'Ascensione al cielo di Cristo Risorto, cade 40 giorni dopo la Pasqua, quindi fra il 30 aprile e il 3 giugno di ogni anno. Ma cos'ha di speciale questo tipico insaccato turritano? Questa *bondiola* o *Bondola* è un gustoso e prelibato insaccato locale costituito da carne suina salata e pressata che al termine della lavorazione si presenta esteriormente di forma tondeggiante, si consuma dopo una lenta cottura in acqua. Il prodotto è di due tipi: normale, destinato alla consumazione quotidiana e la *bondola con la lingua di maiale*, che si mangia solo nel giorno dell'Ascensione, da cui il nome di *bondola de l'Asensa*. Questa sagra che si svolge in via Fogazzaro, impegna, per la sua particolarità, molti volontari, perché è tradizione locale, consumare questo specifico prodotto in questo breve arco di tempo riscoprendo un'antica usanza di sagra che diventa momento di festa in comunità fra genti della valle, assumendo anche un aspetto allegro tipicamente folcloristico fra balli e musiche profuse da gruppi ed orchestre. Altra manifestazione gestita dalla Pro Loco di Torrebelticino a fine novembre è conosciuta come *Magie nel Parco*, ovvero i mercatini di Natale.

...UN PO' DI STORIA

Torrebelticino è un comune della provincia di Vicenza, è situato nella parte più bassa della Val Leogra, attraversato dall'omonimo torrente, delimitato a nord-est dal Monte Enna e a sud-ovest dal Monte Cengio di Torrebelticino. Il comune è suddiviso in tre frazioni ed è costellato da circa una ottantina di contrade sparse su tutto il territorio. Gli storici, con sufficiente certezza, hanno individuato nei Reti gli antichi progenitori di Torrebelticino, che avevano in località Magrè di Schio il loro centro religioso e che dal paese dista circa cinque chilometri. Nel corso dei secoli, in questa valle si susseguirono molteplici domini e invasioni iniziando dai Reti per poi passare ai Romani, agli Ungari, ai Cimbri di origine germanica, agli Scaligeri, ai Visconti per poi trascorrere quasi quattro secoli sotto il dominio della Serenissima. Dopo la caduta di Venezia si iniziò con la presenza dei francesi di Buonaparte, per passare sotto l'Austria fino al 1866, quando il Veneto entrò a far parte del Regno d'Italia. Intorno agli anni settanta del XIX secolo, sorsero gli stabilimenti tessili Rossi; si trattò di una rivoluzione del vivere quotidiano che sconvolse abitudini, tradizioni, modelli di vita ed equilibri di potere che si erano consolidati nei secoli precedenti. Durante la Prima guerra mondiale i paesi della vallata si trovarono a ridosso del fronte e per tutta la durata del conflitto la gente conobbe la fame, le epidemie di tifo e di spagnola oltre alla sofferenza di dover piangere i propri morti. Anche la Seconda guerra mondiale portò privazioni e lutti, ma nel periodo della ricostruzione ci fu un'ulteriore trasformazione industriale che si sviluppò nei settori meccanico e manifatturiero.

DA VEDERE

CHIESA PARROCCHIALE DI TORREBELVICINO

Inizialmente fu una cappella che divenne chiesa dopo aver acquisito una propria autonomia e, quindi, un suo sacerdote per officiare le sacre funzioni già sul finire del XIII secolo.

La Chiesa Parrocchiale intitolata a San Lorenzo Martire fu invece ricostruita verso la fine del XV secolo e consacrata il 14 ottobre 1505. Un ampliamento e una ristrutturazione in stile neo-classicggiante venne effettuata nel XIX secolo e la chiesa fu riconsacrata il 9 settembre 1905. Ricca d'arte, nel presbiterio sono conservate: la tela raffigurante il *Martirio di San Lorenzo*, dipinta dall'artista scledense Giovanni De Mio e l'opera del pittore Francesco Gualtieri, che dipinse la *Madonna fra i santi Bartolomeo e Antonio Abate*. Entrambi quadri furono commissionati e pagati dal Comune di Torrebelvicino nel XVI secolo.

ANTICA PIEVE DI SANTA MARIA

Questo antico edificio sacro fu in gran parte demolito e dell'edificio precedente rimasero solo l'atrio, il presbiterio e il campanile, che fu ricostruito nel 1896. La chiesa fu riedificata in stile neoclassico e inaugurata l'8 settembre 1868, e quello che oggi si vede ha un'unica navata, mentre la precedente aveva tre navate. Dopo il 1964 l'edificio venne adibito a magazzino e solo in questi ultimi anni, dopo una ristrutturazione, la chiesa è tornata ad essere luogo di funzioni liturgiche.

CHIESETTA DI SAN ROCCO

Venne edificata nel 1630 per volontà degli abitanti di Torrebelvicino e intitolata a San Rocco protettore degli appestati. Fu adibita a lazzaretto poiché la peste in questi luoghi durò fino a tutto il 1631. Costruita in pietra locale, si presenta in forme semplici con tetto a due spioventi in laterizi.

PONTE DELLE CAPRE

È un antico manufatto in pietra ad un'unica campata arcuata che scavalca il torrente Leogra e sul colmo, nel parapetto di destra, vi è inserito un capitello. Una simpatica leggenda spiega come mai questo ponte abbia un nome così curioso.

I SENTIERI

La Pro Loco di Torrebelvicino ha individuato, segnalato e pubblicizzato otto itinerari nel suo territorio comunale con qualche sconfinamento nei comuni di Schio e Recoaro.

I percorsi sono caratterizzati da medie distanze che vanno dai 7 ai 15 km, con durate tra le 2 e le 6 ore circa con dislivelli che variano tra i 300 e 550 metri. Tutti i sentieri hanno la forma ad anello e sono segnalati in loco tramite dei segnavia e delle tabelle segnavia evidenziati con i colori bianco-azzurro del Comune di Torrebelvicino.

Sul sito www.prolocotorrebelvicino.it potete visualizzare le mappe ed anche stamparle.

DA GUSTARE

La Bondola

Chi si ferma a Torrebelvicino non può far a meno di assaggiare il prodotto culinario per eccellenza; la **bondola** prodotto tipico a DENominazione COMunale. Questo insaccato assume una forma tondeggiante per via dell'insaccatura in vescica e per gustarlo appieno è consigliabile abbinarlo ai crauti. Altro prodotto a DENominazione COMunale è la **fritola co' a sardea** si consuma principalmente a Pasquetta nella frazione di Pievebelvicino.



PASUBIO è da 40 anni punto di riferimento per la **progettazione** e la **produzione** di **prodotti cartotecnici** di qualità.



Packaging



Display
da banco e da terra



Punto vendita

Scatolificio Pasubio srl
via Venezia, 144 · Schio (VI)
Tel. +39 0445 512500
pasubio@pasubio.it · www.pasubio.it



PASUBIO
INDUSTRIA GRAFICA CARTOTECNICA

BIOTON®

ENERGIA NATURALE

#perunavitabuona



Memoria e concentrazione



Forza e vigore



Bambini

SELLA



QUALITÀ FARMACEUTICA



PRODOTTO IN ITALIA



 www.bioton.it  [biotonsella](https://www.facebook.com/biotonsella)  [bioton_integratori](https://www.instagram.com/bioton_integratori) #perunavitabuona

della SAGRA BONDOLA



Saluto dell'Assessore ai Rapporti con le Associazioni

La nostra Pro Loco si accinge ad iniziare con entusiasmo una nuova edizione della Sagra della Bondola.

Attraverso la promozione di questa Sagra, unitamente al Festival dei Monti d'oro e Magie nel Parco, nonché alle altre manifestazioni culturali organizzate durante l'anno, la Pro Loco contribuisce a mantenere vive le radici identitarie della comunità, nonché a preservare, promuovere e valorizzare il patrimonio culturale, storico, artistico ed enogastronomico della nostra città e del nostro territorio.

Tuttavia, per massimizzare l'impatto della Pro Loco e raggiungere i suoi obiettivi in modo più efficace, è essenziale promuovere una collaborazione attiva e sinergica con le altre associazioni locali. Nel caso specifico, voglio citare i volontari della Sagra Parrocchiale di San Lorenzo, i gruppi Alpini di Torre e Enna, l'Associazione Nazionale Combattenti e Reduci, le Consulte Destra e Sinistra Leogra e la Federcaccia, con i quali si è creato un rapporto solido e completo. Un esempio di come, unendo le forze, le varie associazioni possono condividere risorse, competenze e conoscenze per realizzare progetti più ambiziosi e di maggiore impatto.

Proprio con queste prospettive, la nostra Pro Loco sarà punto di riferimento per la nuova "Casa delle Associazioni", che nascerà nell'ex asilo di Pieve, e dove avranno sede molte delle Associazioni del nostro Comune.

Un ringraziamento infine a tutti i volontari che operano costantemente per queste manifestazioni, diventando pilastri fondamentali per il benessere collettivo, donando tempo, energia e competenze per il bene comune.

Ora non resta che ritrovarci tutti alla "Sagra dea Bondola"!!!

L'Assessore ai Rapporti con le Associazioni
Nicola Boscoscuro



RENDEZ-VOUS

BAR-IMPIANTI SPORTIVI



VIA S. DOMENICO SAVIO 23,
TORREBELVICINO, VI



TEL. 340 305 5744



RENDEZ-VOUS TORREBELVICINO

LA GIEFFE

S.R.L.
Unipersonale

LAVORAZIONI MECCANICHE TORNITURA-FRESATURA-RETTIFICA-ALESATURA

Lavorazioni e costruzioni conto terzi di piccola e media serie

Ditta specializzata nei settori energetico, alimentare e trasporti

- Tornitura verticale a CN fino a Ø2050x1800
- Tornitura orizzontale a CN fino a Ø560x4000
- Centri di lavoro a CN fino a X2600 Y1500 Z1800
- Fresatura a CN fino a X8000 Y2300 Z1200



Viale Pasubio, 54 - 36036 TORREBELVICINO (VI) - Tel. 0445.661971
www.lagieffe.it · info@lagieffe.it · www.facebook.com/LaGieffesrl

LUCCARDA

- CENTRO ASSISTENZA MULTIMARCA MOTO E SCOOTER
- OFFICINA CON CERTIFICAZIONE DI QUALITÀ



Ripariamo le
vostre biciclette

- SOSTITUZIONE PNEUMATICI
- TAGLIANDI VEICOLI NUOVI
CON PEZZI ORIGINALI O CONFORMI
PER IL MANTENIMENTO DELLA GARANZIA

eBike
Service

Via G. Pascoli, 33 - 36036 TORREBELVICINO (VI)
Tel. 338.8711295 - E-mail: mirkoluccarda@libero.it



Piazza A. Moro • 36036 Torrebelticino (VI)
Tel. 333.4349980



Alimentari Gusto' G. & B. snc

PANE FRESCO - DOLCI - SALUMI - FORMAGGI
VIA XXV LUGLIO, 1 - 36036 TORREBELVICINO (VI)
TEL. 388 3200099
aperto dal lunedì al sabato dalle 7.30 alle 12.30



**VENDITA E RIPARAZIONE
MACCHINE AGRICOLE DA GIARDINAGGIO
E FORESTALI**
delle migliori marche

Via dell'Olmo 25 - SANTORSO (VI)
Tel. 0445.528110 - www.cornolo.it

**Speck
di Asiago®**



Latterie Venete 1887®

www.fiordimaso.it



EUROTECNICA S.R.L.

**TAGLIO E MARCATURA LASER, PIEGATURA,
SALDATURA, STAMPA SERIGRAFICA**

Via Rillaro - 36036 Torrebelvicino (VI)
Tel. 0445 57 02 88 - Fax 0445 57 40 63
info@eurotecnica.biz

SAGRA della BONDOLA



Torrebelvicino è...

Torrebelvicino sorge all'imbocco della Valleogra, una valle verde e rigogliosa, dove la pianura lascia spazio ai primi monti dai profili che hanno il sapore di casa per chi è nato ai loro piedi: il Castello, il Singio e il monte Enna, splendidi balconi sulla pianura sottostante e sulle nostre splendide Piccole Dolomiti.

Un territorio ampio composto da due centri principali in valle Torre e Pieve, la frazione montana di Enna e circa 80 contrade sparse tra il versante destro e sinistro del torrente Leogra, un territorio che ben si presta a praticare sport all'aria aperta come il trekking, il nordic walking, il trail running, la mountain bike come pure l'arrampicata sportiva.

Percorrendo le antiche vie di collegamento tra i diversi borghi, si ha la possibilità di apprezzare le ricchezze naturali, storico e culturali del nostro paese caratterizzato da una natura rigogliosa e ricca d'acqua. L'antica chiesa matrice a Pieve, le miniere dei Monti D'Oro, l'archeologia dell'industria laniera come le numerose fontane, i dipinti e i capitelli nelle pittoresche contrade, raccontano del passato operoso e devoto delle nostre genti. L'antico Ponte Capre, risalente al 1300 e unico punto di attraversamento in valle del Leogra fino ai primi dell'800, rappresenta l'importanza strategica del paese fin dall'antichità mentre le postazioni militari sul Singio e il forte Enna raccontano la storia più recente legata alla Grande Guerra. Molti sono i percorsi praticabili e ben segnalati che portano i camminatori a scoprire i tesori di Torrebelvicino: a partire dagli itinerari ad anello denominati *Porta dell'Alta Val Leogra*, al *Sentiero Geomineralogico*, il sentiero dell'*Antica Pieve*, il sentiero delle *Rogazioni* a Enna, la *Via Crucis* che sale a Collareda, la *Romea Strata*, l'*Ortagonale* che percorre la dorsale Agno/Leogra da Campogrosso a Vicenza.

In occasione della Sagra della Bondola viene organizzata la Camminata Panoramica della Valleogra arrivata alla 12^a edizione. Grazie al prezioso lavoro di molti volontari, vengono tabellati e ripuliti tre diversi percorsi da 6, 13 e 19 km che si snodano sul versante del monte Enna e, di contrada in contrada, regalano ai camminatori scorci di incredibile bellezza

L'evento è sempre molto partecipato e attira molte persone sia dai dintorni che dal resto della provincia che, oltre ad apprezzare la bellezza dei percorsi, apprezzano la cordialità dei volontari presenti lungo il cammino e ai ristoranti, fieri di poter far conoscere ad altri la bellezza che ci circonda. Anche questo è un modo per esprimere l'identità del nostro territorio, un bene comune da preservare e valorizzare, affinché anche le generazioni future possano apprezzarne il valore e riconoscersi in esso.

Ovviamente la Camminata Panoramica termina in sagra con la degustazione della Bondola De.Co, l'insaccato locale di carne suina salata e pressata consumato un tempo in occasione della *festa dell'Asensa* e che, secondo la tradizione, tiene lontano il morso dei serpenti.

Vi aspettiamo in tanti anche quest'anno a Torrebelvicino dove potrete unire il piacere di una rigenerante camminata con il gusto della buona tavola!

Alessandra Dalle Molle

Assessore alla Cultura, Sport, Turismo e Promozione del Territorio



La Polisportiva Torrebelvicino nasce nel 1971 sotto il nome GRUPPO SPORTIVO PIEVE per proporre una offerta sportiva sul territorio. Fin dalla nascita ha nel proprio cuore il settore della pallavolo, ma negli anni ha avuto come attività il tennis, il calcio femminile, il pattinaggio e attività di ginnastica per adulti.

Nella storia si ricordano i presidenti Leonardo Bisortole e l'attuale Gian Paolo Zecchinati oltre ai dirigenti Giuseppe Chemello e Franco Caoduro presenti fin dagli inizi delle attività.

Ad oggi conta più di 250 tesserati suddivisi in pallavolo, pattinaggio e ginnastica per adulti.

Dal 2010 la collaborazione con PGS Auxilium Volley Schio ha portato alla vita il progetto di pallavolo maschile AVolley (Alto Vicentino Volley) che ad oggi costituisce un settore giovanile fiore all'occhiello in provincia e in regione. Tra i tesserati negli ultimi anni spiccano le promozioni in Superlega (Serie A1) degli atleti Pietro Merlo, Riccardo Cengia e Andrea Schiro, quest'ultimo fresco vincitore del Mondiale Juniores Under 21 con la Nazionale Italiana.

Grande riscontro è caratterizzato dai gruppi amatoriali e OPEN AICS: all'interno della società sono presenti 6 gruppi amatoriali che si allenano nelle ore serali, una squadra Open Femminile Aics e una squadra che partecipa al campionato misto per un totale di 130 partecipanti.



In questi ultimo anno grazie alla collaborazione con il settore femminile GPS VOLLEY GROUP la Polisportiva Torrebelvicino ha presentato ai nastri di partenza una squadra femminile composta da ragazze del territorio che partecipano al campionato Under 13.

Il primo corso di ginnastica per adulti inizia nel 1996 all'interno della palestra delle scuole elementari di Pievebelvicino sotto, con il passare del tempo i corsi si moltiplicano: per bambini, per gestanti, presciistica, mantenimento, pilates con vari insegnanti. Attualmente i corsi sono due: Mantenimento con l'insegnante Erika Sella e Pilates con l'insegnante Sonia Broccardo e si tengono nel sotto palestra della Scuola Media di Torrebelvicino da Ottobre a Maggio.

I corsi di Pattinaggio Artistico prendono il via nel 1997 da una collaborazione con il Pattinaggio scledense. Si tenevano nel sotto palestra delle Scuole Medie di Torrebelvicino. Dal 2003 sono organizzati dalla Maestra Federica Busato all'interno della tensostruttura presso il centro Rendez-Vous e sono dedicati ad una trentina di bambini/e e ragazzi/e.

Un'attività che prosegue tutto l'anno in particolare con i centri estivi presso gli Impianti Sportivi Rendez-Vous di Torrebelvicino che contano più di 200 bambini iscritti ogni settimana nelle 9 di attività. Quest'anno inizieranno lunedì 10 giugno fino al 9 di agosto. Altra attività estiva i corsi gratuiti di Ginnastica al Parco Pieve patrocinati dal Comune di Torrebelvicino.

Per tutte le info sui nostri corsi e attività visita il sito www.avolley.it

6 MOTIVI PER AVERE FONTE REGINA STARO E FONTE LONERA A CASA TUA.



1. È L'ACQUA DEL TERRITORIO, DELLE PICCOLE DOLOMITI. **2.** È SICURA, CON I SUOI CONTINUI CONTROLLI DI QUALITÀ. **3.** HA UN GUSTO LEGGERO CHE NON ALTERA IL SAPORE DEI CIBI. **4.** È IN VETRO PER CONSERVARE QUALITÀ E SAPORE. **5.** CON IL VUOTO A RENDERE SI PRENDE CURA DELLA SOSTENIBILITÀ. **6.** È PENSATA PER CHI AMA LA VITA.

— FONTE —
MARGHERITA[®]
— DAL 1845 —

INQUADRA IL QR-CODE E
RICHIEDI SUBITO UNA FORNITURA.



FONTEMARGHERITA.COM



PRO LOCO TORREBELVICINO APS in occasione della TRADIZIONALE SAGRA DELLA BONDOLA



QUEST'ANNO
PROMUOVE L'UTILIZZO
E LA DISTRIBUZIONE
DI ACQUA
IN BOTTIGLIA DI VETRO
PRODOTTA
NEL NOSTRO
TERRITORIO
PER UNA SVOLTA
ECOLOGICA
A SOSTEGNO
DELL'AMBIENTE NATURALE
CHE CI CIRCONDA



— FONTE —
MARGHERITA[®]
— DAL 1845 —

INQUADRA IL QR-CODE E
RICHIEDI SUBITO UNA FORNITURA.



FONTEMARGHERITA.COM



Presenta questo
coupon alla cassa
Avrai un
BUONO SCONTO
di 10 Euro
su una spesa minima
di 80 Euro.
Valido fino
al 15/6/2024



SORELLE CASAROTTO

Via Rossi 15 - Torrebelvicino (VI)

Tel. 0445 660112 [f](#) [@](#)

**Abbigliamento
uomo-donna
intimo**

SAGRA della BONDOLA



MENÙ

Bondola con Polentina calda

Bondola intera da asporto

"Mec Bond" panino con Bondola e Crauti

Gargati col Consiero

Gnocchi con Ragù - Pomodoro - Burro e Salvia

Salsicce con Polenta brustolà

Würstel con Patatine Fritte

Piatto Polenta brustolà e Sopressa

Piatto Polenta brustolà e Formaggi locali

Panino con Sopressa

Panino con Formaggio

Panino con Würstel

Contorni: Patatine Fritte, Crauti,



DOLCI DI PASTICCERIA

La Bondola con la lingua è disponibile solo il 12 Maggio - Festa dell'Ascensione



La Bondola di TORREBELVICINO è un prodotto De.Co. (Denominazione Comunale)

NOVITÀ

VISITA IL SITO

torrepro.com

OPPURE SCANNERIZZA IL QR CODE

ORDINA I TUOI PIATTI PREFERITI DAL MENÙ

PRESENTA IL CODICE IN CASSA

E ATTENDI IL TUO ORDINE



SCAN ME



Alimec s.r.l. Via Corte, 1 - 36030 Valli del Pasubio - (Vicenza) - ITALY - Tel. +39 0445 662600



Pramecc s.r.l. Via Pra' Cabrolo, 68 - 36036 Torrebelvicino - (Vicenza) - ITALY - Tel. +39 0445 1886128

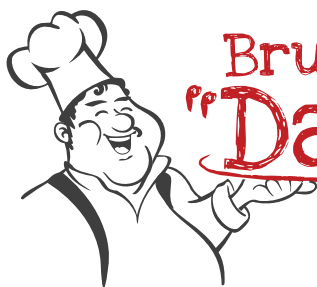

Bruschetteria "Da Piero"



I FASOI DE PIERO CULA

Antica ricetta di Udella

Via L. da Vinci, 37 - TORREBELVICINO (VI)
aperto tutte le sere dal martedì al sabato



AUTOFFICINA ELETTRAUTO



Fdue Autoservice

di Destro Franco e Valle Fabio

- AUTOFFICINA MULTIMARCA
- ELETTRAUTO
- TAGLIANDI (ANCHE IN GARANZIA)



- RICONDIZIONAMENTO TOTALE FILTRO ANTIPARTICOLATO CON MACCHINARIO IN SEDE
- RIPARAZIONE CAMBI AUTOMATICI
- SOSTITUZIONE BOMBOLE E RIPARAZIONE IMPIANTI GPL E METANO

- DIAGNOSI E MAPPATURA CENTRALINE
- MONTAGGIO GANCIO TRAINO CON COLLAUDO IN SEDE
- RIPARAZIONE MECCANICA GENERALE, MONTAGGIO IMPIANTI FOTOVOLTAICI E ALLARME SU CAMPER
- RIPARAZIONE E RICARICA IMPIANTI CLIMA



0445-570206



info@fdueautoservice.it



Via Veneto, 29 - Schio

- RIPARAZIONE AUTO IBRIDE
- REVISIONE PERIODICA
- GOMMISTA





FARMACIA

**VOGLIO
SALUTE**

Sempre con te

I NOSTRI ORARI

Dal Lunedì al Venerdì

dalle 7.30 alle 19.30

Sabato

dalle 8.30 alle 13.00

dalle 15.30 alle 19.00

Via Schio, 22 Pievebelvicino (VI) - Tel. 0445 1947727



WhatsApp 346 1490556
o inquadra il QR-Code





*Laboratorio
Artigiano*

*Paste
Dolci
Gelato
Praline*



*Tutto di propria
produzione*

*Tartine
Salatini
Pizzette
Dessert esclusivi*

Via SS. Trinità, 85 · 36015 SCHIO (Vicenza) · Tel. 0445.520016
www.pasticceriadolcipensieri.it · info@pasticceriadolcipensieri.it

MATTEO SCAPIN

A Ghe zera na Volta

La prima **fiaba illustrata**
in rima in **Łengua Veneta**

La memoria storica si sta via via sbiadendo: aiuta i **personaggi fantastici del nord-est** a riscoprire chi sono per farli rivivere nei sogni e nell'immaginazione.

Una **fiaba della buonanotte** in **lingua veneta**, con traduzione in italiano, per grandi e piccini.

Progetto di volontariato realizzato in collaborazione con la Pro Loco di Torrebelvicino. Tutto il ricavato verrà destinato allo sviluppo di un più ampio progetto crossmediale di valorizzazione del territorio, della cultura e del folklore locali.



L'Anguana

L'Orco

El Salbaneto

La Stria



A.S.D. CALCIO TORRE

Il Consiglio Direttivo dell'A.S.D. Calcio Torre esprime il più sincero ringraziamento ai nostri appassionati tifosi biancoazzurri e agli sponsor che, abbracciando i nostri valori, si uniscono a noi nella promozione di principi fondamentali come coraggio, sacrificio, rispetto e condivisione. Il legame che ci unisce rafforza il nostro spirito di squadra, l'orgoglio di appartenenza e il senso di famiglia.



GRAZIE DI CUORE A TUTTI VOI E CONTINUE A SOSTENERCI, SEMPRE!



TORNA IL TORNEO BALL TOGETHER

6-7 luglio al "Campo Novo"





12^a CAMMINATA PANORAMICA DELLA VALLEOGRA

MANIFESTAZIONE LUDICO MOTORIA A PASSO LIBERO APERTA TUTTI

Speciale Monte Enna

6,5 km 300+
13 km 570+
19 km 800+

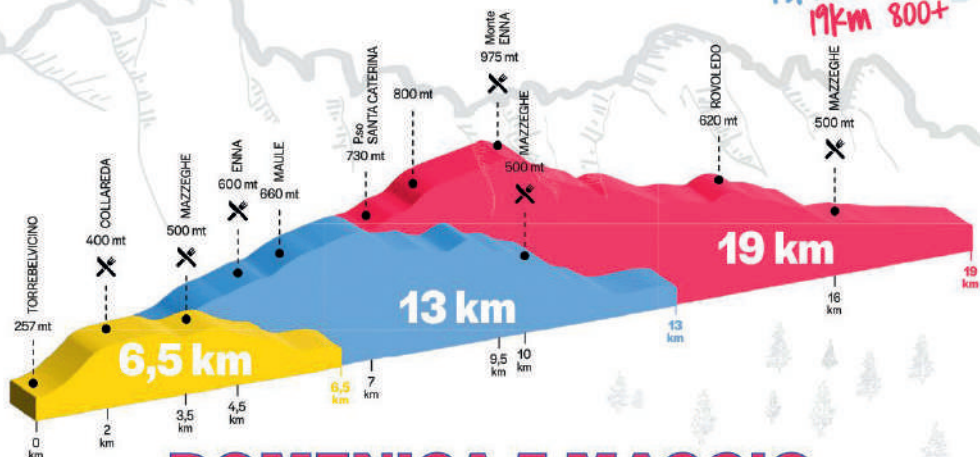

DOMENICA 5 MAGGIO

Partenza dalle ore 07.30 alle ore 9.30

Il percorso da km 19 prevede la partenza dalle 07.30 alle 8.30

Torrebelvicino (VI) Via Fogazzaro zona Chiesa/scuole

Contributo evento € 3,00 che include un buono sconto di € 1,00 per una qualsiasi consumazione presso la Sagra il giorno dell'evento e un buono sconto presso il negozio Zamberlan a Torrebelvicino.

Sarà attivo lo Stand gastronomico della "Sagra della Bondola".

L'ORGANIZZAZIONE SI RISERVA DI MODIFICARE IL PERCORSO, ANNULLARE, SOSPENDERE O RINVIARE LA MANIFESTAZIONE IN CASO DI MAL TEMPO O FORZA MAGGIORE.

Per info: torrepro@gmail.com

www.prolocotorrebelvicino.it
www.sagradellabondola.com



CON IL PATROCINIO
DEL COMUNE DI
TORREBELVICINO





12 CAMMINATA PANORAMICA DELLA VALLEOGRA

MANIFESTAZIONE LUDICO MOTORIA A PASSO LIBERO APERTA TUTTI

Speciale Monte Enna

ISCRIZIONI	il giorno dell'evento presso stand Sagra della Bondola, dalle 7.00 alle ore 9.30
PARTENZE	km 19: partenza dalle 7.30 alle 8.30 / km 6,5 e 13: partenza dalle 7.30 alle 9.30 km 19: ore 10.00 chiusura bivio Enna. La partenza anticipata o dopo l'orario indicato non garantisce i servizi marcia!
CHIUSURA EVENTO	Ore 14.00
ITINERARI	km 6,5 collinare, Km 13 – 19 misto collinare-montano - NON adatti ai passeggini L'organizzazione può modificare i percorsi dandone preavviso alla partenza
RISTORI	2 x 6,5km – 3 x 13km – 4x19km
PARCHEGGI	via S. Domenico Savio, via Toti, via Brandellero, via Bachelet, via delle Fabbriche
ASSISTENZA	118 per problemi sanitari, 370-1386379 per problemi organizzativi Garantita presenza ambulanza con base alla partenza in via Fogazzaro

SI PONE L'OBBLIGATORietà AL PODISTA DI RISPETTARE IL CODICE DELLA STRADA

Al momento dell'iscrizione è obbligatorio presentare il seguente modulo compilato della liberatoria di responsabilità.

MODULO DI ISCRIZIONE

DICHIARAZIONE LIBERATORIA DI RESPONSABILITA'

Il/La sottoscritto/a _____ Nato/a a _____ il _____

DICHIARA

1. di essere consapevole degli eventuali rischi corsi durante lo svolgimento delle attività proposte; a carico di ogni partecipante vi è obbligo di rispettare il Codice della Strada
2. di essere consapevole che la propria partecipazione alle attività è volontaria, come è strettamente volontaria e facoltativa ogni azione compiuta durante lo svolgimento delle attività;
3. di assumersi la responsabilità a titolo personale per le conseguenze che dovessero derivare da suddette azioni, sia civilmente che penalmente;
4. di accettare, con l'iscrizione, tutte le condizioni richieste dall'organizzazione, pena l'esclusione.

Autorizza la pubblicazione di foto (con la propria immagine) effettuate durante la CAMMINATA PANORAMICA DELLA VAL LEOGRA nei mezzi di comunicazione usati dall'organizzazione. Autorizza inoltre che le stesse vengano diffuse a terzi ed agli sponsor dell'organizzazione anche in occasione di campagne pubblicitarie, fiere, congressi etc. con qualunque mezzo e supporto lecito, quali ad esempio, cd, dvd, audiovisivi, internet, etc. La presente autorizzazione viene concessa in piena libertà e autonomia, senza condizioni o riserve a titolo completamente gratuito. Il/La sottoscritto/a preso atto del dell'art. 13 D.Lgs n° 196/2003, autorizza l'organizzazione della manifestazione CAMMINATA PANORAMICA DELLA VAL LEOGRA al trattamento dei dati personali che lo riguardano; tale trattamento, cautelate da opportune misure idonee a garantire la sicurezza e la riservatezza dei dati stessi, avverrà esclusivamente per finalità legate all'evento/manifestazione. In conseguenza di quanto sopra, il/La sottoscritto/a intende assolvere con il presente l'organizzazione, le associazioni ed i suoi organi direttivi, dalle responsabilità che in ogni modo dovessero sorgere in conseguenza della sua partecipazione alle attività per qualsiasi danno subisse alla propria persona o arrecasse a terzi nello svolgimento delle stesse.

Data e firma (leggibile)

Per i partecipanti minori di 18 anni, la liberatoria deve essere obbligatoriamente firmata e compilata dal genitore o da chi ne fa le veci.

Data e firma (leggibile)

della SAGRA BONDOLA

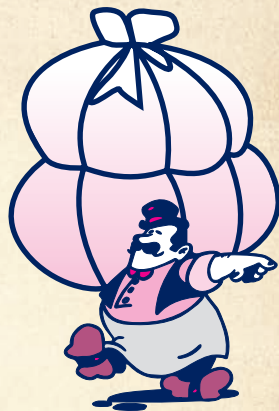

Saluto del Presidente della Pro Loco Torrebelticino APS

Quest'anno tutte le Pro loco sono state interessate dal momento istituzionale di rinnovo delle cariche associative; l'assemblea dei soci ha eletto il nuovo Consiglio Direttivo che mi ha riconfermato alla guida dell'associazione.

Lo scorso anno, l'edizione della "Sagra della Bondola" ci ha regalato delle belle soddisfazioni in termine di partecipazione e visibilità, anche grazie ai festeggiamenti per il 40° della fondazione della Pro Loco che ha trovato la sua massima espressione nella kermesse della serata di gala.

La soddisfazione dei Soci Fondatori partecipanti all' evento, compiaciuti da ciò che loro hanno saputo creare e che i successori, negli anni, hanno portato allo stato attuale, ci è di stimolo per una continua ricerca di innovazione per le manifestazioni che riusciamo a proporre.

La "Sagra Della Bondola" è la manifestazione principale della nostra Pro Loco, grazie alla quale riusciamo a sviluppare altre attività, come la collaborazione con l'Amministrazione Comunale per il "Festival dei Monti D'Oro" in ottobre e l'evento "Magie nel Parco" in novembre assieme ai bambini della scuola Primaria e Dell'Infanzia.

I proventi delle manifestazioni ci permettono di sostenere molte iniziative per il paese, la manutenzione dei sentieri con il prezioso aiuto di altre associazioni, appuntamenti culturali sia organizzati da noi che in supporto ad altri enti, o in termini di contributi per progetti atti a sviluppare iniziative per il territorio. È nostro compito la valorizzazione dei prodotti locali, dell'ambiente e delle tradizioni, a tal proposito abbiamo sposato con convinzione il progetto iniziato con la pubblicazione del libro "A Ghe Zera Na Volta" di fiabe in lingua Veneta scritto dal nostro paesano Matteo Scapin.

I proventi della vendita serviranno per la realizzazione di un sentiero multimediale tematico sui personaggi narrati nell'opera e, successivamente, alla realizzazione di un cortometraggio.

Un doveroso ringraziamento al Consiglio Direttivo uscente, ai nuovi eletti, all'Amministrazione Comunale, a tutti i soci e i volontari che si impegnano per il buon andamento delle iniziative, a tutte le altre associazioni che ci aiutano. Infine, un grazie a tutti quanti parteciperanno a questa edizione per apprezzare con noi la nostra prelibatezza locale Bondola, che potremo gustare il 12 maggio nel giorno dell'Ascensione nella versione con la lingua.

"Contro il morso dei serpenti e la lingua dei viventi non c'è metodo migliore di mangiar la Bondola de Tòre"

Buona Sagra della Bondola!

Il Presidente della Pro Loco
Paolo Busellato

Il tuo conto, nelle tue mani

12 MESI
GRATIS | per i nuovi
clienti*

contosimply

Parola d'ordine: autonomia.
Il Conto Simply è la soluzione migliore se preferisci svolgere le operazioni tramite i canali digitali, in piena sicurezza.

Messaggio pubblicitario con finalità promozionale.
Le condizioni contrattuali sono indicate nei Fogli Informativi messi a disposizione del pubblico presso gli sportelli della banca e nella sezione "Trasparenza" del sito internet: www.cr-ager.it

(*) Offerta con canone gratuito i primi 12 mesi riservata ai nuovi clienti residenti in Veneto che aprono il conto Simply entro il 31.12.2024

 **Cassa Rurale
AltoGarda Rovereto**
CR - CREDITO COOPERATIVO DAL 1891

della **SAGRA BONDOLA**

PROGRAMMA SERATE

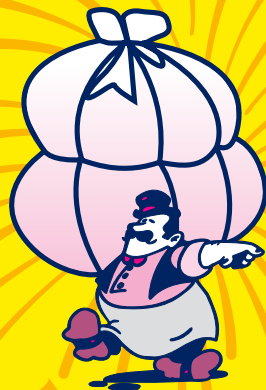

VENERDÌ 03 MAGGIO

Apertura **STAND ENOGASTRONOMICO**
dalle ore 19.00
Serata giovani con

**N
CO
DJ**

SABATO 04 MAGGIO

Apertura **STAND ENOGASTRONOMICO** dalle ore 18.00
Revival 70/80/90/2000
con i **DJ Paolo Zambon e Stefano Conti** di



VENETO RADIO
LA PRIMA IN LINGUA VENETA

DOMENICA 05 MAGGIO

Apertura **STAND ENOGASTRONOMICO**
dalle ore 10.00/15.00 e dalle ore 17.00
Ballo liscio con



PROMOZIONE SAGRA DELLA BONDOLA



**A FRONTE DI UN ACQUISTO MINIMO
DI 150 € AVRAI IN OMAGGIO
UNA PELLICOLA PER
IL TUO SMARTPHONE
COMPRESA DI INSTALLAZIONE**

VALIDO DAL 1 AL 17 MAGGIO

TRONY SCHIO

TEL.0445/670963



DAL LAGO SNC ... dal 1960

**ASFALTATURE · URBANIZZAZIONI
SBANCAMENTI · OPERE STRADALI · DEMOLIZIONI
TERRE ARMATE · ESCAVAZIONI IN GENERE**



36036 Torrebelvicino (VI) - Via Giovanni Pascoli, 82
Tel. **0445.661232** - dls.dallago@gmail.com - www.dlsdallago.it



Pietrobelli

CALZATURE
dal 1946

**NUOVE COLLEZIONI
PRIMAVERA / ESTATE**



via Roma 40 Torrelvicino (VI)
tel. 0445 660384
www.calzaturepietrobelli.it
<https://shop.calzaturepietrobelli.it>



 Presenta
questo
coupon alla
cassa avrai diritto ad
uno sconto del **20%**
(Valido fino al 31/05/24).
Non cumulabile con altre promozioni.

della **SAGRA BONDOLA**

PROGRAMMA SERATE



GIOVEDÌ 09 MAGGIO

Apertura **STAND ENOGASTRONOMICO** dalle ore 19.00

RODIGINI in Concerto

presso il Cinema Teatro Arcobaleno - Ingresso a pagamento Euro 12

VENERDÌ 10 MAGGIO

Apertura **STAND ENOGASTRONOMICO** dalle ore 19.00

Serata giovani con **MARCO FESTA**

SABATO 11 MAGGIO

Apertura **STAND ENOGASTRONOMICO** dalle ore 18.00

One Man Show **LUCIANO GAGGIA**
SHOWMANDJ

DOMENICA 12 MAGGIO

Apertura **STAND ENOGASTRONOMICO**
dalle ore 10.00/15.00 e dalle ore 17.00

Ballo liscio con





 **Specialisti di Google**
(Google ADS, SEO, Workspace)



 **Sviluppo e manutenzione siti web**
(domini, hosting, sicurezza, privacy GDPR, Cookie, statistiche)



 **Posta elettronica e posta certificata (PEC)**

 **Gestione pagine social aziendali e campagne sponsorizzate su Facebook, Instagram, LinkedIn**

 **NetManager.it:** La piattaforma web per la gestione aziendale



Informazioni commerciali:

Marco Ceola  **329 2138955** - Luca Dal Maso  **348 2469714**
Via Lago di Fimon, 2 - Schio (di fronte al Campo Romano)

 **0445 570500** - www.mediatrend.it

Scrivici su Whatsapp!





Osteria con Ristorante e Hotel

Piazza Cavalieri di Vittorio Veneto, 17 - TORREBELVICINO (VI)

Tel. 0445 661953 - Cell. e WhatsApp 379 293 8987



AUTOFFICINA
SCAPIN
CENTRO RIPARAZIONI MULTIMARCHE



Via G. Galilei, 50 - Torrebelticino (VI)
Tel. e Fax **0445 660054** - e.mail: info@autofficinascapin.it



UN TEAM SEMPRE PIÙ GRANDE



TORREBELVICINO (VI) TEL. 0445 660455
ZANÈ (VI) TEL. 0445 365424

 PER EMERGENZE Cell. 334 6876583

pozzineri@vallortigara.it • www.spurgo-pozzi.com



I NOSTRI SERVIZI

- Autofficina multimarca
- Tagliando costruttore, mantenendo la garanzia
- Diagnostica Pass-Thru
- Rimappatura motore
- Ricarica climatizzatore
- Auto di cortesia
- Revisione auto e moto in sede (M.C.T.C)
- Gommista con deposito pneumatici gratuito
- Elettrauto
- Rimessa camper

RIMAPPATURA CENTRALINE

Perché rimappare la Vostra centralina?

L'arte della messa a punto si propone di ottimizzare non solo la potenza globale e la coppia, ma anche altri importanti valori come la reattività del motore, la dinamica della guida e dei consumi con particolare riguardo alla performance che l'automobilista intende ottenere.



**Economia
Carburante**



**Aumento
di potenza**



**Aumento
di coppia**



**Maggiore
affidabilità**

Via Riva del Cristo 15, Schio · Tel. 0445 574654 · Wapp 327 4098127
Via della Ravizza 3, Santorso · Tel. 0445 640930 · Wapp 344 4747409
info@autofficinagarageitalia.com



BIRRERIA
BRUSCHETTERIA
COLAZIONI
APERITIVI
MUSICA LIVE
GIARDINO ESTIVO
PARCO GIOCHI BIMBI

VALLI DEL PASUBIO (VI) - VIA BRANDELLERO, 5
TEL. 393 1445062 



SCEGLI L'IMPRESA GIUSTA

nell' ora piu' difficile farsi
confondere è più facile,
anche se con gli occhi
pieni di lacrime,

MEGLIO
tenerli aperti.

TORREBELVICINO
(via San Domenico Savio,5)

SCHIO
fronte cimitero
Viale Santa Croce,78

VALDAGNO
fronte poste centrali
Via Trento, 10/a



cell. 347 35 71 301

RONGONI
ONORANZE FUNEBRI

**Dal 1979 progettiamo e
costruiamo automazioni
per il settore del legno**



**Viale Pasubio, 56 - 36036 Torrebelvicino (VI)
Tel. +39 0445 660 482
www.sacot.it - sacot@sacot.it**



**ASSISTENZA E MANUTENZIONE
IMPIANTI DI RISCALDAMENTO**

**TEL. 0445/661213 TORREBELVICINO VIA MARCONI, 45
info@calor-service.com**

NIDA



CARPENTERIA
LEGGERA
LASER FIBRA
PUNZONATURA CNC
PIEGATURA CNC
SALDATURA E MONTAGGI

NIDA S.r.l. Via Lago di Lesina, 5 - 36015 Schio (VI)
Tel. 0445.500191 Fax 0445.500334
info@nidacarpenteria.it

**PORTONI GARAGE SEZIONALI CON E SENZA GUIDE A SOFFITTO
BASCULANTI SILVELOX - PORTE BLINDATE
TUTTE LE PERSONALIZZAZIONI ED I COLORI CHE VUOI!**

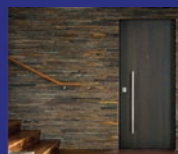

TECNOLINE S.r.l. Via Palazzina, 10 Tel. 0445 520513 36015 Schio (VI)
info@tecnoline-trentin.com - www.tecnoline-trentin.com/portoni_sezional_i_basculanti



SALUMIFICIO FRATELLI BERETTA S.p.A.
20056 Trezzo sull'Adda (MI) - Via F.lli Bandiera, 12
Tel. +39 02 909851 - Fax +39 02 90985510





Via Trieste, 30 - Marano Vicentino (VI) - T. 320 3739460 - info@vitivinicolaruaro.it
www.vitivinicolaruaro.it



Costruzione e posa di serramenti per edilizia civile, industriale
e commerciale in alluminio, p.v.c. e acciaio
Carpenteria metallica e Opere in ferro battuto
Porte per interni, Portoni sezionali e basculanti

Sede operativa: Via Giarette, 34
TORREBELVICINO VI

Tel: 0445 661160 info@4bellotto.com Fax: 0445 1711231



AUTOSCUOLA TORRE

di Trentin Enrico s.n.c.

Via G. Breganze, 61 - Torrelbelvicino (VI)

Tel. 0445 660058

autoscuolatorre@gmail.com



D.B. Serramenti S.r.l.

**Serramenti in PVC,
alluminio e alluminio-legno.
Carpenteria, cancelli, ringhiere in ferro
e acciaio inox.**

Via XXIX aprile, 139 - Torrelbelvicino (VI)

Tel. 0445 660729 - info@db serramenti.it

www.db serramenti.it



Via Asse, 9 - Tel. 366 4084513

SALUMI LATTENERO GUIDO

Via Tenaglia, 5

36036 TORREBELVICINO (VI)

Tel. 368 7542691 - Abit. 0445 661626

PARROCCHIA S. LORENZO MARTIRE
TORREBELVICINO

Sagra a TORRE 2024

L
U
G
L
I
O

domenica
21

sabato
20

venerdì
26

sabato
27

domenica
28

Musica • Tornei • Cucina con specialità frittura
Pesca di Beneficienza • Lotteria Preziosa



SAGRA SAN LORENZO TORREBELVICINO



SAGRA_TORRE



sanlorenzotorrebelvicino@gmail.com



ASTER ELETTRONICA S.r.l.

Via Lungo Gogna, 45 - 36015 SCHIO (VI)

Tel. 0445.508900 - Fax 0445.533343

E-mail: info@asterelettronica.com



Caseificio Sociale Centro Torrebelticino

Formaggi Tipici Locali

Via XXV Luglio - 36036 Torrebelticino - Tel. 0445 661020

TORREFLOR

Via G. Pascoli, 14 • 16
36036 Torrelbelvicino (VI)
Tel./Fax 0445.570330



TRATTORIA



AI COMBATTENTI

Via Sberze, 10 - Torrelbelvicino (VI)
Tel. 392 6243472



Via Breganze, 96 - Torrelbelvicino (VI)
Tel. 0445 660185

SALONE SABRINA

VIA ROMA 2
TORREBELVICINO (VI)

TEL 0445-660915

SI RICEVE SU
APPUNTAMENTO



dal 1971

MAGNABOSCO

**EDILIZIA - SCAVI - NOLEGGIO
FERRAMENTA**

Torrebelvicino VI - Via Pasubio, 1 - ☎ 0445 661305
www.magnaboscoedilizia.it

COMMERCIO FRUTTA E VERDURA

CONVENZIONALE e BIOLOGICA
AZIENDA CERTIFICATA IT BIO ICA E1837 N° 182



RIGONI MARCO *di Gianantonio e Renato Rigoni & C. s.n.c.*

36010 ZANÈ (VI) - Strada del Gatto, 35 - Tel. 0445 362527
Fax 0445 362514 - info@rigonisnc.191.it





SALONE VINTAGE di Cazzola Cristina
Via Breganze, 51 - Torrelbelvicino (VI)
Tel. 349 18 333 98



**CARROZZERIA
CM-DM**

**CARROZZERIA AUTO - SOCCORSO STRADALE
VERNICIATURA INDUSTRIALE**

Via dell'artigianato, 15
36036 Torrelbelvicino (VI) - Italia
T. 0445 660301 - info@cm-dm.it



Via San Domenico Savio 4
Torrelbelvicino (VI) - Tel. 349.0716011



BAR CAMPANILE

Via XXV Luglio, 34 - 36036 Torrelbelvicino (VI)
342.0337136 - baralcampanile23@gmail.com

È PROPRIO VERO!

**Con Spesa Difesa il potere
d'acquisto è al sicuro.**



Tra le nostre corsie
Spesa Difesa
è pronto a difendere
a scudo tratto
la convenienza
dei clienti

famila
supermercati & superstore



Segui il simbolo
della convenienza >>>>>

